



REGIA NAȚIONALĂ A PĂDURILOR - ROMSILVA

CUI R1590120 J40/450/1991

DIRECȚIA SILVICĂ CLUJ

OCOLUL SILVIC GHERLA

Str. Gelu nr.62, Gherla; Cod poștal 405300; Cont RO66RZBR 0000 0600 0170 0100
Telefon:0264-241.686; Fax:0264-241.091; E-mail gherla@cluj.rosilva.ro

Nr. 10861 din 14.07.2017

Spre știință:

Direcția Silvică Cluj

CĂTRE

GARDA FORESTIERĂ CLUJ

În conformitate cu prevederile OMMAP nr. 1507 din 25.07.2016 privind aprobarea procedurii de aprobare, modificare, anulare și casare a actelor de punere în valoare pentru masa lemnoasă provenită din fondul forestier național, vă înaintăm următoarea

NOTIFICARE

Privind constituirea unui act de punere în valoare **PRODUSE ACCIDENTALE 1:**

- Date apv: Partida nr. 459 Sărata, sumal 1162286; Ocolul Silvic Gherla, UP IV Panticeu, ua 58A %, suprafața totală act 2,0 ha, volum brut 51 mc. Proprietar fond forestier: Statul Român. Natura produselor: Accidentale I. Suprafața ce necesită a fi împădurită: nu este cazul, arborii afectați sunt dispersați. . Factori destabilizatori: atac de insecte din fam. Ipsidae, care au afectat un arboret de molid instalat în afara arealului.
- Partida nu face obiectul depășirii posibilității anuale sau posibilității stabilite prin amenajamentul silvic
- Partida nu face obiectul modificării prevederilor amenajamentului.
- Partida nu provine din arborete situate în proprietăți mai mici de 10 ha, neamenajate.
- Arboretul în care este constituită partida este situat în afara arealului.
- Partida nu este constituită în arborete cu restricții privind protecția mediului (arii naturale protejate, parcuri naționale, parcuri naturale, rezervații naturale, situri Natura 2000, etc.)

Atașăm prezentei Notificări următoarele:

1. Apv-ul generat în sistemul SUMAL, în faza „Aprobat”
2. Copii după descrierile parcelare ale ua-urilor în care este constituită partida
3. Copie după OM de aprobare a amenajamentului
4. Fotografii relevante cu arbori afectați din fiecare ua, ștampilate și semnate

Ing. Criste Mihai-Dan

CMD/TL/2ex.

ACT DE PUNERE IN VALOARE NR. 1162286 - CJ - 99

Unitate de Productie : IV - PANTICEU
Denumire A.P.V. : SARATA (459)

Suprafata totala act - (ha) : 2,00 Tratament : ACCIDENTALE I Natura produsului : ACCIDENTALE I Tehnologia de exploatare : SORTIMENTE SI MULTIPLI DE Data inventarierii : 12.07.2017 Anul exploatarii : 2017 Procedeul de inventariere : FIR CU FIR Ciocan rotund nr. : PS 674 Ciocan patrat nr. :		Informatii privind N.T.S.M.		Grupa de specii	Nr. de arbori	Vol. arbore														
		Stancarii pe - (ha) : Arbori putregaiosi - (buc) : cu un volum de - (mc) : Iescarii -(buc) : cu un volum de - (mc) :		Rasinoase FAG Quercinee Diverse tari Diverse moi	200	51														
				Total :	200	51														
Specia	SORTARE DIMENSIONALA							Lemn lucru	Coaja	Lemn de foc		Volum brut								
	G1	G2	G3	M1	M2	M3	LS			Total	VF									
MOLID		2	6	13	6		2	29	4	18	2	51								
TOTAL		2	6	13	6		2	29	4	18	2	51								
U.A.	Suprafata ha	Varsta ani	Panta G	Semintis utilizabil					H.	Total volum brut										
				%	S. tot	Compozitie														
58A	2,00	45,0	10,00							51										
Total	2,00									51										
U.A.	MO	Volum																		
58A	51	51																		
Total	51	51																		
U.A.	Specia	Diametre		Inaltimi		Var sta	Vol. arb	Nr. arb	Cres tere	Sortare dimensionala							Coaja	Lemn foc		Volum brut
		dt	deg	ht	hc					G1	G2	G3	M1	M2	M3	LS		Total	VF	
58A	MO	20,00	20,40	18,00	18,10	45	0,25	200			2	6	13	6		2	4	18	2	51
Total U.A. : 58A								200			2	6	13	6		2	4	18	2	51
Total General U.A. :								200			2	6	13	6		2	4	18	2	51



Intocmit,

Birou Fond Forestier,

Verificat

DESCRIERE PARCELARA

UP: 4

DS: Cluj

OS: Gherla

DESCRIEREA STATIUNII SI ARBORETULUI										ELM ARB	P R P	M R E	VAR STA ANI	DM CM	HM M	C L P	A MES TEC	EL AG AJ	PROVE NIENTA	VI TA LI	DENS			VOLUM			CRES
																					CONS	MC/ HA	MC/ UA	MC/ HA			
51 3.31 HA GF: 2. 1B SUP: A TS: 6142 TP: 7112 SOL: 2212 Versant superior plan EXPOZITIE: E INC: 10 G ALTITUDINE: 510 M LITIERA: continua-normala TIP FLORA: Carex pilosa Natural fundamental prod. mij. relativ-echien COMP.ACTUALA: 10 CE COMP.TEL: 7GO 2TB 1CI SORT: CE Mijlociu si gros VARSTA EXPL.: 80 ani GOL Gros, si mijlociu, cherestea SEM.UTIL: SUBARBORET: DATE COMPL.: Alte date complement. POL: ERZ: LUCRARI EXEC.: 2009-T. igiena LUCRARI PROP.: T.IGIENA(T.progresive decII)										CE	10	LT	75	34	23	3		.5	RN	N	0.70	239	791	4.0			
TOTAL																				0.7	239	791	4.0				
56 A 8.25 HA GF: 1. 2E SUP: M TS: 6112 TP: 5172 SOL: 1401 Versant ondulat EXPOZITIE: SV INC: 25 G ALTITUDINE: 410 - 525 M LITIERA: continua-subtire TIP FLORA: Cytisus-Genista Artificial de prod. inf. relativ-echien COMP.ACTUALA: 6 PIN 1 PI 1 MO 1 SC 1 LA COMP.TEL: 7PIN 2MO 1 SC SORT: CB Mijlociu si gros VARSTA EXPL.: GOL Gros, si mijlociu, cherestea SEM.UTIL: SUBARBORET: Pad. Mes. /0.3 PE 0.2S mixt DATE COMPL.: Alte date complement. POL: ERZ: LUCRARI EXEC.: LUCRARI PROP.: RARITURI										PIN	6	P	35	18	12	4		.3	NEC	N	0.54	85	701	3.2			
										PI	1	P	35	18	12	4	M	.3	NEC	N	0.09	14	116	0.6			
										MO	1	P	35	16	13	3	M	.3	NEC	N	0.09	21	173	1.3			
										SC	1	P	35	16	13	3	M	.3	NEC	N	0.09	9	74	1.0			
										LA	1	P	35	18	14	3	M	.3	NEC	N	0.09	18	149	1.3			
TOTAL																						0.9	147	1213	7.4		
56V 1.61 HA GF: SUP: TS: TP: SOL: Versant mijlociu plan EXPOZITIE: V INC: 10 G ALTITUDINE: 440 M LITIERA: continua-groasa TIP FLORA: COMP.ACTUALA: COMP.TEL: SORT: CB Mijlociu si gros VARSTA EXPL.: GOL Gros, si mijlociu, cherestea SEM.UTIL: SUBARBORET: DATE COMPL.: POL: ERZ: LUCRARI EXEC.: LUCRARI PROP.:																											
TOTAL																											
58 A 2.22 HA GF: 2. 1B SUP: A TS: 6153 TP: 5111 SOL: 2101 Versant mijlociu ondulat EXPOZITIE: NE INC: 10 G ALTITUDINE: 450 - 505 M LITIERA: continua-subtire TIP FLORA: Asarum-Stellaria Artificial de prod. sup. relativ-echien COMP.ACTUALA: 10 MO COMP.TEL: 10MO SORT: MO Gros si f.gros, cherestea VARSTA EXPL.: 70 ani GOL Gros, si mijlociu, cherestea SEM.UTIL: SUBARBORET: DATE COMPL.: Alte date complement. POL: ERZ: LUCRARI EXEC.: 2004-Raritari 2006-Raritari LUCRARI PROP.: RARITURI										MO	10	P	40	22	19	2		.5	NEC	N	0.80	326	724	1140			
TOTAL																						0.8	326	724	1140		

Comuna Gherla
Registratura
2009

MINISTERUL MEDIULUI, APELOR ȘI PĂDURILOR



ORDIN

Nr. 1242 / 13.08.2015

pentru aprobarea amenajamentului silvic al fondului forestier proprietate publică a statului,
administrat de Ocolul Silvic Gherla, Direcția Silvică Cluj

Având în vedere Referatul de aprobare nr. 163817/14.07.2015 al Direcției Politicii și Strategii în Silvicultură,

În conformitate cu Avizul Comisiei tehnice de avizare pentru silvicultură din Ministerul Mediului și Schimbărilor Climatice -- Departamentul pentru Ape, Păduri și Piscicultură nr. 752/03.09.2014 și ținând cont de Decizia Agenției pentru Protecția Mediului Cluj nr. 28/SEEA/18.05.2015,

În temeiul prevederilor art. 22 alin. (1) din Legea nr. 46/2008 -- Codul silvic, cu modificările și completările ulterioare, precum și ale art. 13 alin. (4) din Hotărârea Guvernului nr. 38/2015 privind organizarea și funcționarea Ministerului Mediului, Apelor și Pădurilor,

ministrul mediului, apelor și pădurilor emite următorul

ORDIN:

Art. 1. - Se aprobă amenajamentul silvic al fondului forestier proprietate publică a statului, administrat de Ocolul Silvic Gherla, Direcția Silvică Cluj.

Art. 2. Direcția Politicii și Strategii în Silvicultură din cadrul Ministerului Mediului, Apelor și Pădurilor transmite prezentul ordin Regiei Naționale a Pădurilor -- Romsilva, care va răspunde de aplicarea și respectarea prevederilor acestuia.

Art. 3. - Prezentul ordin s-a întocmit în 3 exemplare, două pentru emitent, iar al treilea pentru Regia Națională a Pădurilor -- Romsilva.

MINISTRU

Gratiela Leocadia GAVRILESCU

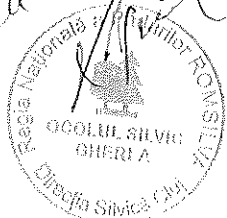

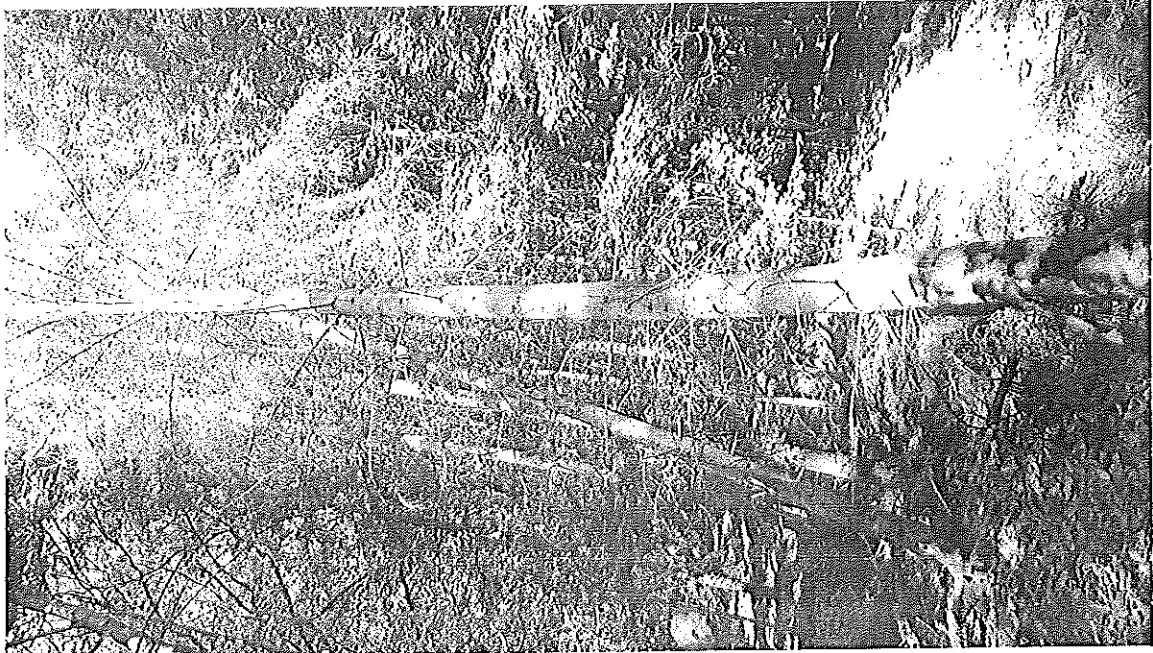

UPIV, ua 58A%, S=2,0 ha, pădure proprietate de Stat, 12.07.2017

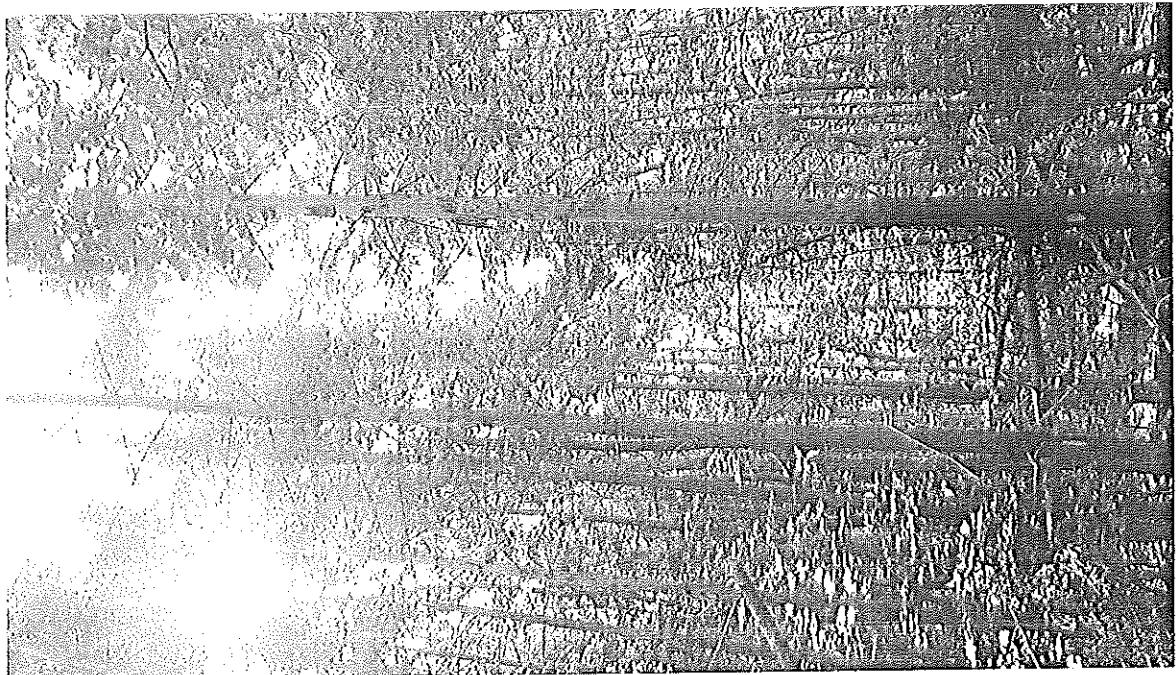

UPIV, ua 58A%, S=2,0 ha, pădure proprietate de Stat, 12.07.2017

